

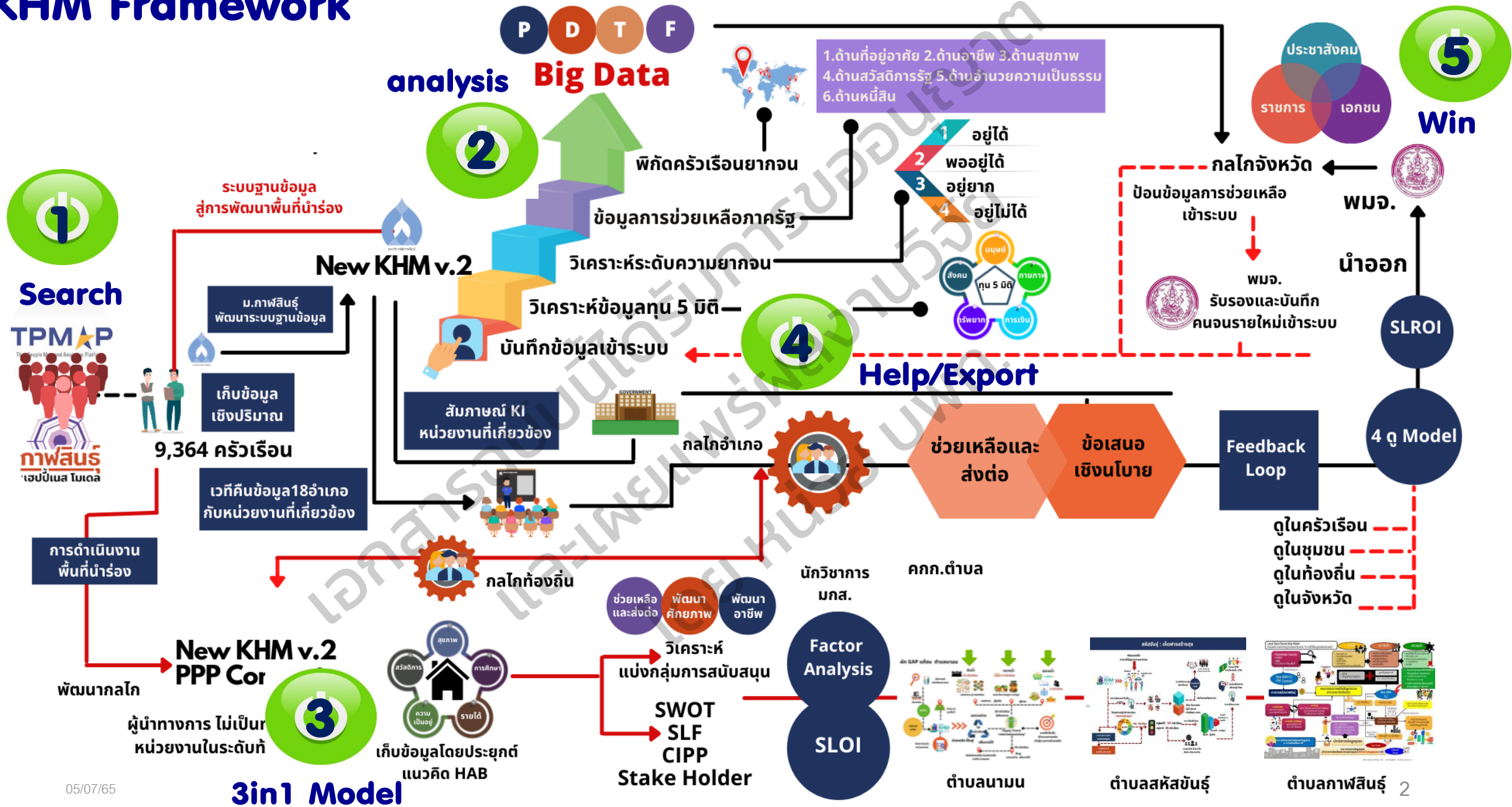

การพัฒนานวัตกรรมสนับสนุนการทำงานเชิงพื้นที่  
แบบร่วมมือเพื่อแก้ไขปัญหาความยากจนแบบ  
เบ็ดเสร็จและแม่นยำ จังหวัดกาฬสินธุ์

รองศาสตราจารย์จระพันธ์ ห้วยแสน และคณะ  
มหาวิทยาลัยกาฬสินธุ์

# KHM Framework



# ค้นหา สอบทาน คริวเรือนยากจน ” ถูกต้อง

## แม่นยำ ” ADD ON ปี 64



# สรุปจำนวนค้นหา สอบทาน ครีวเรือนยาจน รายอำเภอ ปี 2564

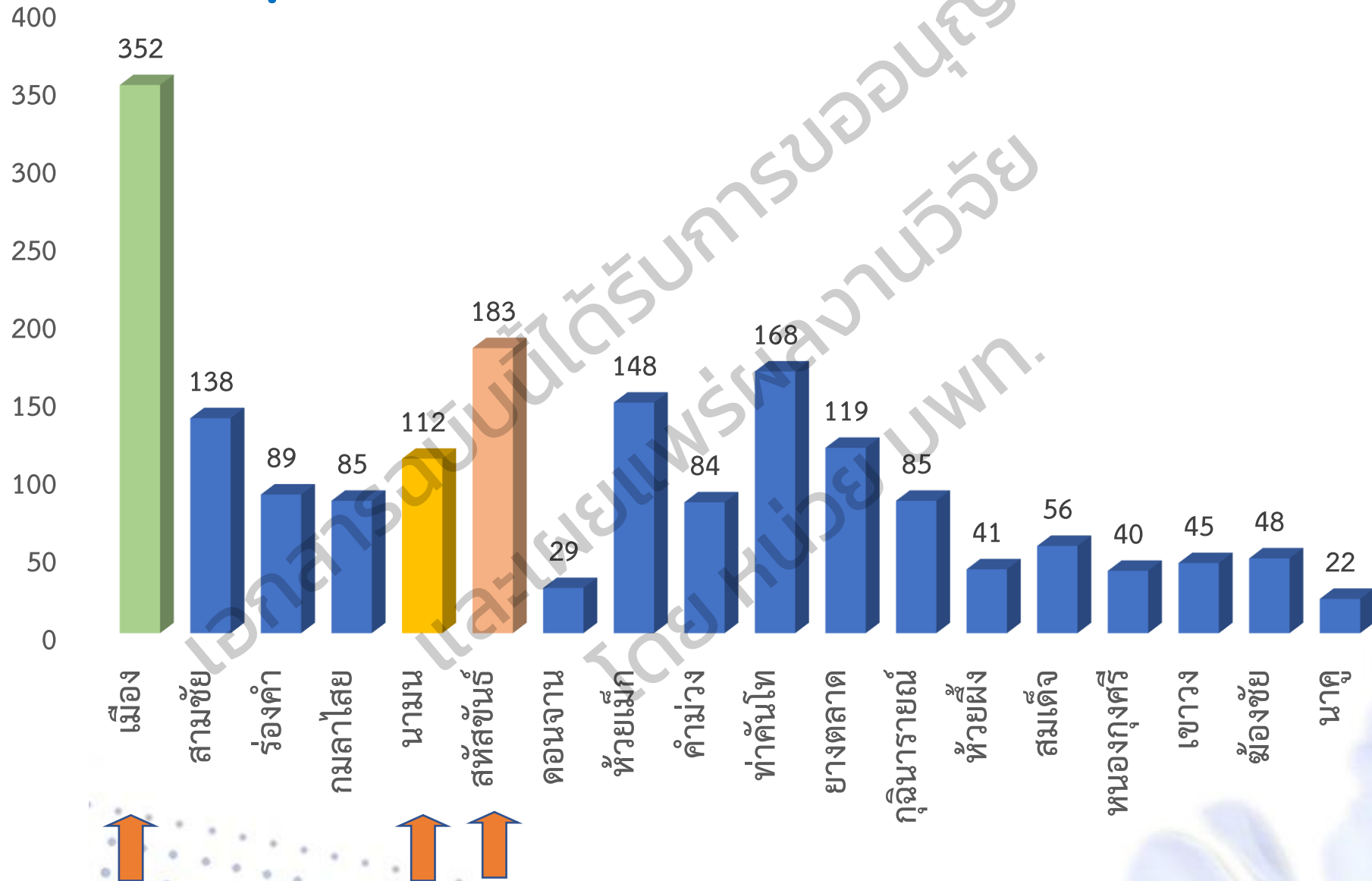

# ครัวเรือนยากจน เป้าหมาย 2564

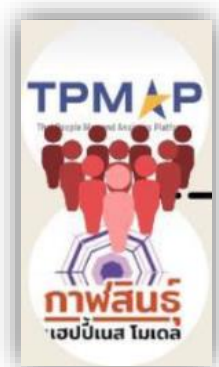

PPP CONNEXT



60 ครัวเรือน

ต.นามน อ.นามน

อยู่ยาก 40

อยู่พอได้ 20

146 ครัวเรือน

ต.สหัชขันธ์ อ. สหัชขันธ์

อยู่ยาก 38

อยู่พอได้ 107

165 ครัวเรือน

เทศบาลเมือง อ.เมือง

อยู่ยาก 2

อยู่พอได้ 51

อยู่ยาก 112

# ปัญหาที่สำคัญของทุน 5 มิติ



60 ครัวเรือน



ต.นามน อ.นามน



2.45 อยู่ยาก



2.06 อยู่ยาก

146 ครัวเรือน



ต.สหัสขันธ์ อ. สหัสขันธ์



2.43 อยู่ยาก



2.47 อยู่ยาก

165 ครัวเรือน



เทศบาลเมือง อ.เมือง



2.45 อยู่ยาก



2.28 อยู่ยาก

# OM พื้นที่ ตำบลนามน

ฝึก GAP เกือบ ตำบลนามน



# ผลการดำเนินงาน ต.นามน

พัก GAP จำนวน 9 ครัวเรือน



เลี้ยงไก่ รับจ้างทั่วไป  
จำนวน 51 ครัวเรือน



ส่งต่อความช่วยเหลือ  
จำนวน 49 ครัวเรือน



ไม่ขอรับการช่วยเหลือ  
จำนวน 3 ครัวเรือน





- ผลการดำเนินงาน GAP เก่ง
- ต้นน้ำ การบริการจัดการแปลงรวม โดยใช้พื้นที่สาธารณะที่เทศบาลจัดให้จำนวน 7 ไร่ มีจำนวน 7 ครัวเรือน ผ่านพี่เลี้ยงวิสาหกิจชุมชน (หจก.ผักสดนามน) ด้วยโครงการ พักปลอดภัยไร่เงิน
- กลางน้ำ การแปรรูปผลิตภัณฑ์ เช่น พักดอง น้ำพริกผลไม้ จำนวน 1 ครัวเรือน
- ปลายน้ำ พนักงานจัดส่งสินค้า จำนวน 1 ครัวเรือน

# ผัก GAP เก่ง

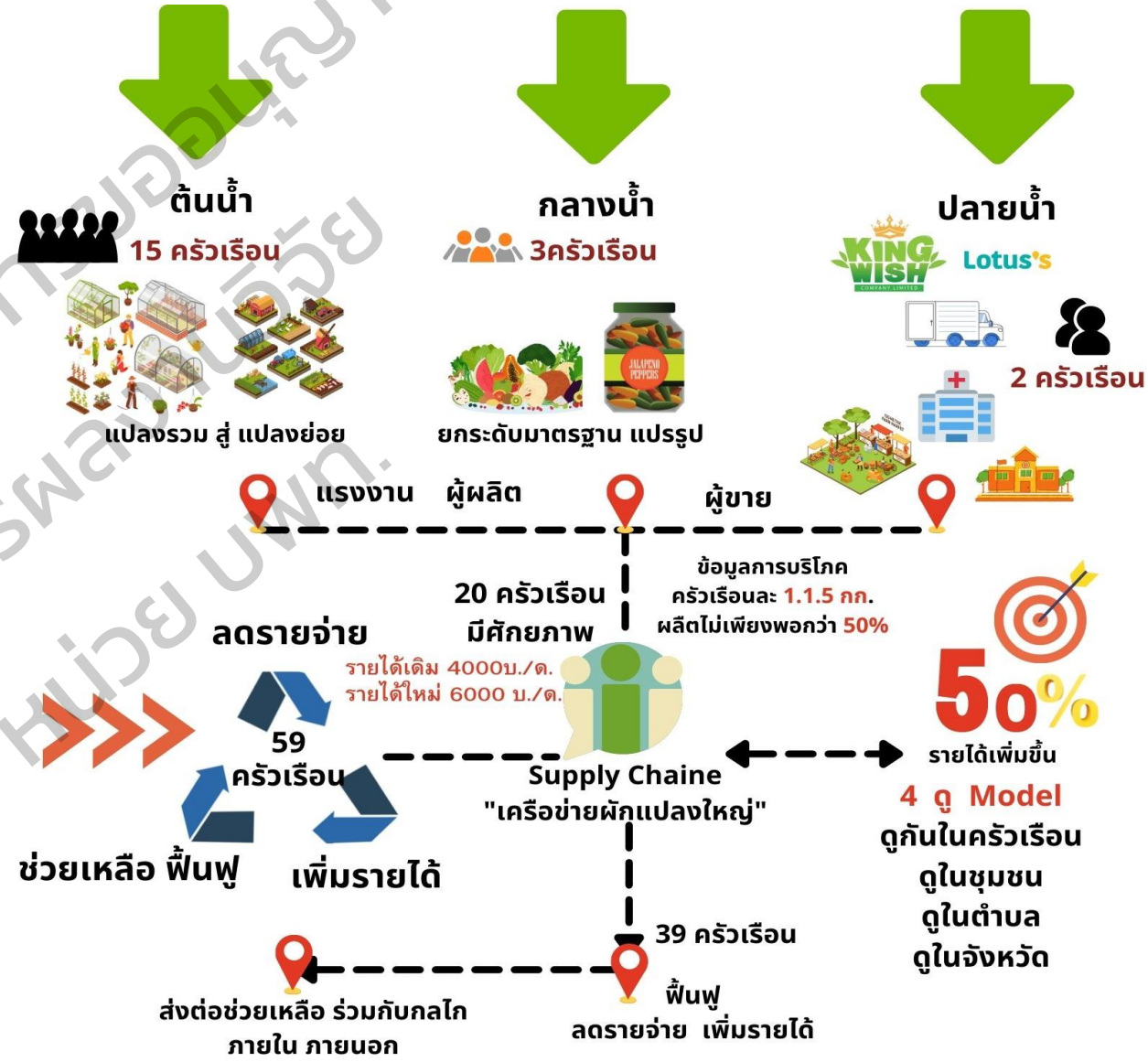

เกิดการปรับเปลี่ยนพฤติกรรม เช่น การ  
รู้จักวางแผนการผลิต การบันทึกรายรับ  
รายจ่าย การลดพฤติกรรมเสี่ยง เช่น  
การดื่มเหล้า เล่นการพนัน ลดลง

ส่งเสริมให้สมาชิก

ครัวเรือนยากจน

เข้าสู่ระบบการศึกษา

หลักสูตรระยะสั้น

รายได้สุทธิเพิ่มขึ้นจากเดิม

เฉลี่ยครัวเรือนละ: 4,000

เพิ่มเป็น 6,000 บาท คิด

เป็นร้อยละ 50



รู้จักตลาดเพื่อวาง

แผนการผลิตที่ถูกต้อง

รู้จักดิน รู้จักพืช

รู้จักปุ๋ย

# OM พื้นที่ ตำบลสหชัย



# ผลการดำเนินงาน ต.สหัชชนร์

จากการค้นหาสอบถามผ่านที่ประชุมมีจำนวนครัวเรือน 146 ครัวเรือน พบว่ามีครัวเรือนคนจนจริงจำนวน 72 ครัวเรือน

เพาะเห็ดฟาง จำนวน 9 ครัวเรือน



เลี้ยงไก่ ปลา รับจ้างทั่วไป  
จำนวน 27 ครัวเรือน



ย้ายถิ่นฐาน 1 ครัวเรือน

ไม่ขอรับการช่วยเหลือ  
จำนวน 9 ครัวเรือน



ส่งต่อความช่วยเหลือ  
จำนวน 25 ครัวเรือน



3 เดือน

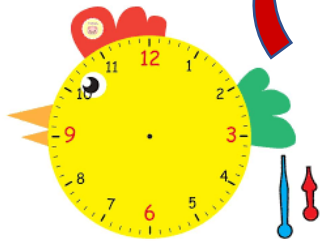

1-1.5 กก



กก ล: 90-100 บาท



อัตราการรอด 78-90%

กำไรต่อตัว 12.5-33 /ตัว



รายได้เพิ่มขึ้น 3,000-

4,000 บาท/เดือน/

ครัวเรือน

40 ตัว



จำนวน 26 ครัวเรือน





ผลผลิต 200-270 กก/รอบ



รับซื้อ กก ล: 75 บาท



รายได้สุทธิ 10,000-15,000 บาท



ต้นทุนวัสดุ 4,600-4,800 บาท (ไม่รวมโรงเรือน)



รายได้เฉลี่ยเพิ่มขึ้น

170-285 %  
+กำไรรายได้เฉลี่ย 4,000

จำนวน 1 รอบการเพาะ:





ผลผลิต 60 กก/กระชัง



รับซื้อ กก ล: 70 บาท



อัตราการรอด 90%



ต้นทุนวัสดุกระชังบนดิน  
1.5 x 6 x 1.2 ม.



ปลาบิล



รายได้สุทธิ 4,000  
บาท/กระชัง



# OM เทศบาลเมืองกาฬสินธุ์

## Local Data Ownership Model

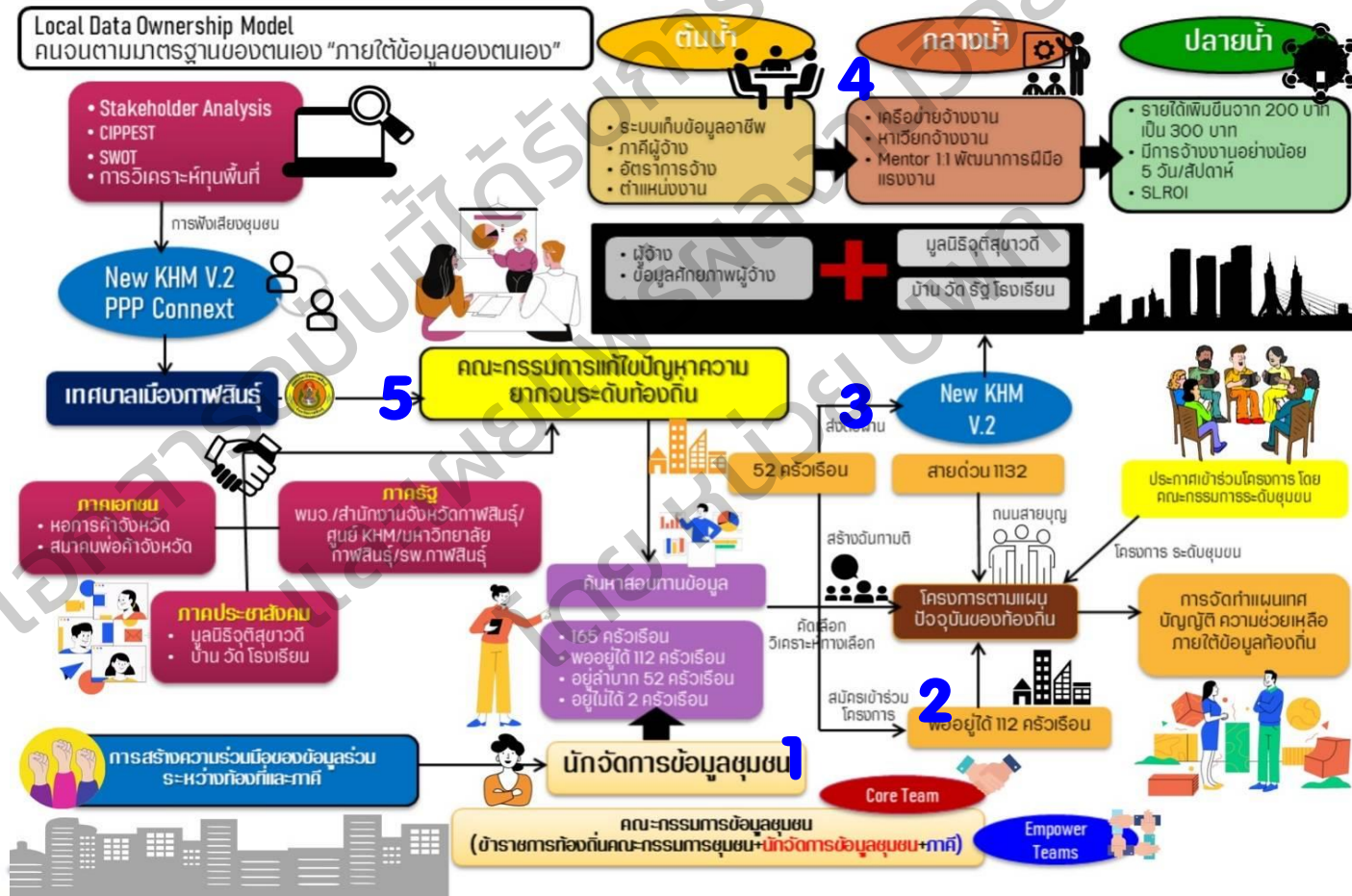



# ต้นน้ำ

- การได้มาของข้อมูลคน  
จนด้วยการสอบถาม  
ค้นหา
- ระบบ (KHM, TPMAP,  
จปฐ)

# กลางน้ำ

- การคลีนข้อมูล วิเคราะห์  
ข้อมูล
- เกณฑ์ทุน 5 มิติ
- ระดับครัวเรือนยากจน
- คจพ เกณฑ์ 4 ท
- วิเคราะห์มิติทัศนคติ “ความ  
จน”

# ปลายน้ำ

- ส่งเสริมอาชีพและ  
พัฒนาช่องทางการ  
หางาน
- นำข้อมูลไปใช้ 11  
ตำบล
- แอппพลิเคชัน หาเวียก  
จ้างงาน

05/07/65

17



16:26 43%

Find Work

ค้นหา

หมวดหมู่ทั้งหมด

รับจ้างรายวัน  
รับจ้างรายเดือน  
รับจ้างรายชั่วโมง

รับจ้างรายวัน

- ทำเกษตร/ปศุสัตว์
- ทำงานโรงงาน/อุตสาหกรรม
- ทำความสะอาด/สวดบ้าน/บริษัท
- ทำสวน/ตัดหญ้า/ตัดแต่งกิ่งไม้
- ช่างซ่อม
- ซักผ้า/อบผ้า/รีดผ้า
- ทำอาหาร/ทำขนม
- คนขับรถ
- ดูแลเด็ก/ผู้สูงอายุ

16:25 44%

กล่องจดหมาย

สถานะยื่นสมัครงาน สถานะเรียกไปทำงาน

สถานะเรียกไปทำงานทั้งหมด

นายจ้าง xxxxxx yyyy  
ลำดับงาน : 36  
ช่างซ่อม (รับจ้างรายวัน)  
ค่าตอบแทน : 350 บาท  
เบอร์โทรนายจ้าง : 234324234  
2022-05-19 16:19:16  
★★★★☆ (3)  
สถานะ : รอลูกจ้างรีวิว

รีวิวนายจ้าง

นายจ้าง xxxxxx yyyy  
ลำดับงาน : 35  
ทำเกษตร/ปศุสัตว์ (รับจ้างรายวัน)  
ค่าตอบแทน : 400 บาท  
เบอร์โทรนายจ้าง : 234324234  
2022-05-19 11:04:52  
★★★★☆ (3)  
สถานะ : นายจ้างปฏิเสธ

16:23 44%

กล่องจดหมาย

สถานะรับสมัครงาน สถานะเรียกมาทำงาน

สถานะเรียกมาทำงานทั้งหมด

ลูกจ้าง : ภคพร  
ลำดับงาน : 36  
ช่างซ่อม (รับจ้างรายวัน)  
ค่าตอบแทน : 350 บาท  
เบอร์โทรลูกจ้าง : 0610355454  
2022-05-19 16:19:16  
★★★★☆ (3)  
สถานะ : รอนายจ้างรีวิว

รีวิวลูกจ้าง

ลูกจ้าง : ภคพร  
ลำดับงาน : 35  
ทำเกษตร/ปศุสัตว์ (รับจ้างรายวัน)  
ค่าตอบแทน : 400 บาท  
เบอร์โทรลูกจ้าง : 0610355454  
2022-05-19 11:04:52  
★★★★☆ (3)  
สถานะ : นายจ้างปฏิเสธ

16:26 43%

← รีวิวนายจ้าง xxxxxx

xxxxxx

งานที่ทำ : ช่างซ่อม (รับจ้างรายวัน)  
วันที่เริ่ม : 2022-05-19 16:19:16  
วันที่สิ้นสุด : 2022-05-19 16:23:21

ฝีมือและความเชี่ยวชาญ 1 2 3 4 5

นายจ้างใจดี มีพิเศษให้เพิ่มเติม ขอขอบคุณครับ

การให้บริการ 1 2 3 4 5

ดีมาก ๆ

รีวิว



ไม่ประสงค์รับการช่วยเหลือ  
25 ครัวเรือน



รับจ้างทำงาน 53  
ครัวเรือน



สมัครเข้าทำงานในระบบ  
41 ครัวเรือน



ส่งต่อ/ส่งเคราะห์ความ  
ช่วยเหลือ 96 ครัวเรือน



ห้างร้านและร้านค้า  
สมัครเข้าระบบ 413 ร้าน

### Local Data Ownership

**ปัญหาที่พบจากการดำเนินการ** ครัวเรือนยากจนส่วนใหญ่ต้องการงานรายวันและเมื่อพึงพอใจกับงานมีการหยุดงาน ทำให้ร้านค้าต้องรับสมัครงานและคัดเลือกคนบ่อยครั้ง



# ส่งต่อความช่วยเหลือ **ยกระดับ**



## ครัวเรือนยากจน และส่งออกครัวเรือนยากจน



05/07/65

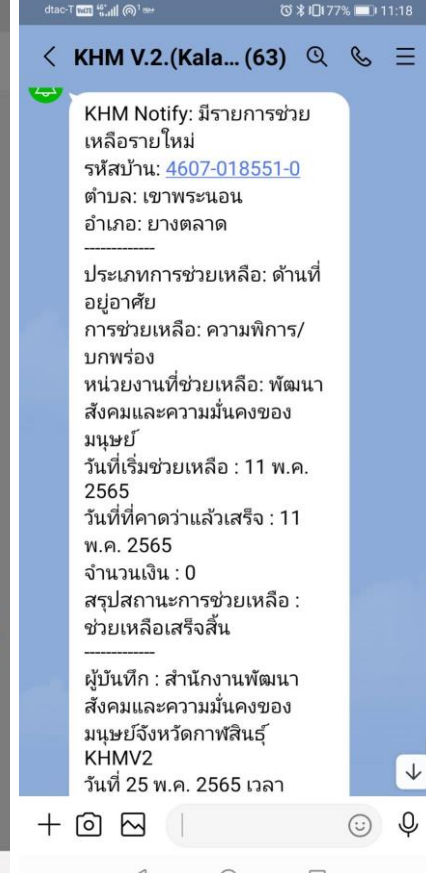
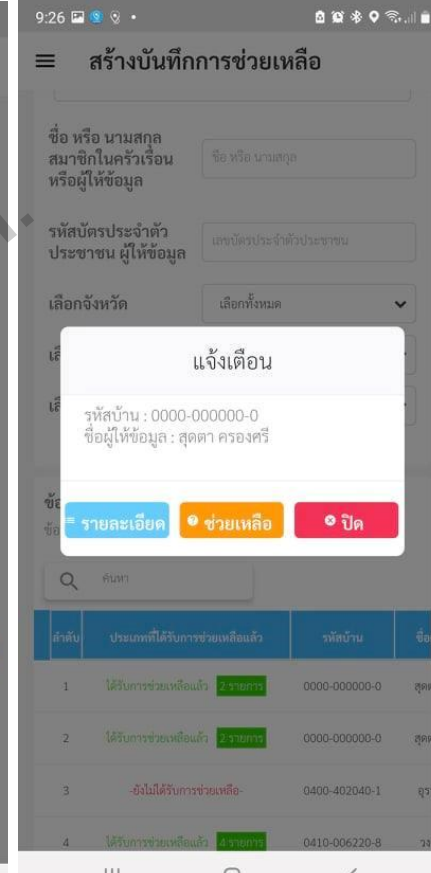
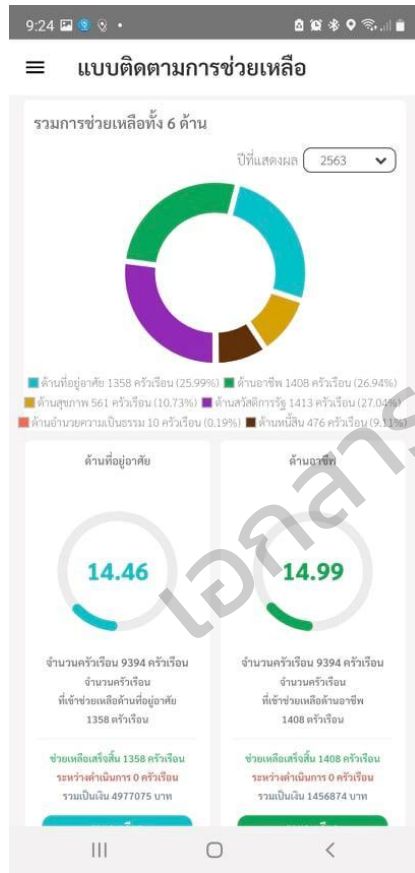

20

# สรุปผลการดำเนินงานภาพรวม

ส่งต่อความช่วยเหลือ  
จำนวน 170 ครอบครัว



ส่งเสริมพัฒนาอาชีพ  
จำนวน 147 ครอบครัว



ไม่ขอรับการช่วยเหลือ  
จำนวน 37 ครอบครัว



กาฬสินธุ์  
แอปปีเนส โมเดล

ย้ายถิ่นฐาน 1 ครอบครัว เสียชีวิต 1

# นวัตกรรม เครื่องช่วยความร่วมมือ และพันธมิตร



สารชีวภัณฑ์ NIA



โรงเรียนกิ่งอจรี:  
(ศูนย์วิจัยและพัฒนาเกษตรจังหวัด)



กากมันแห้ง  
บ.โกว



# ระบบเพื่อการบริหารจัดการข้อมูล

## เพื่อขับเคลื่อนการดำเนินงานเชิงพื้นที่แบบร่วมมือจังหวัดกาฬสินธุ์ (KHM DSS)

- การค้นหาสอบถามที่ถูกต้อง แม่นยำ
- ระบบเพื่อการบริหารจัดการครุฑยากจนแบบเบ็ดเสร็จ แม่นยำ
- ศูนย์กลางข้อมูลครุฑเรือนยากจน (Data Center)
- ระบบสนับสนุนการตัดสินใจ ศจพ.จ
- การเป็นเจ้าของของข้อมูลร่วมกัน Data Ownership



Kalasin Happiness Model  
คนกาฬสินธุ์ไม่ทิ้งใครไว้ข้างหลัง

WIN



เราจะชนะความยากจน

สูตรสมการและกระบวนการวางแผนยุทธศาสตร์การขับเคลื่อน

Model KHM Framework



# KHM Framework

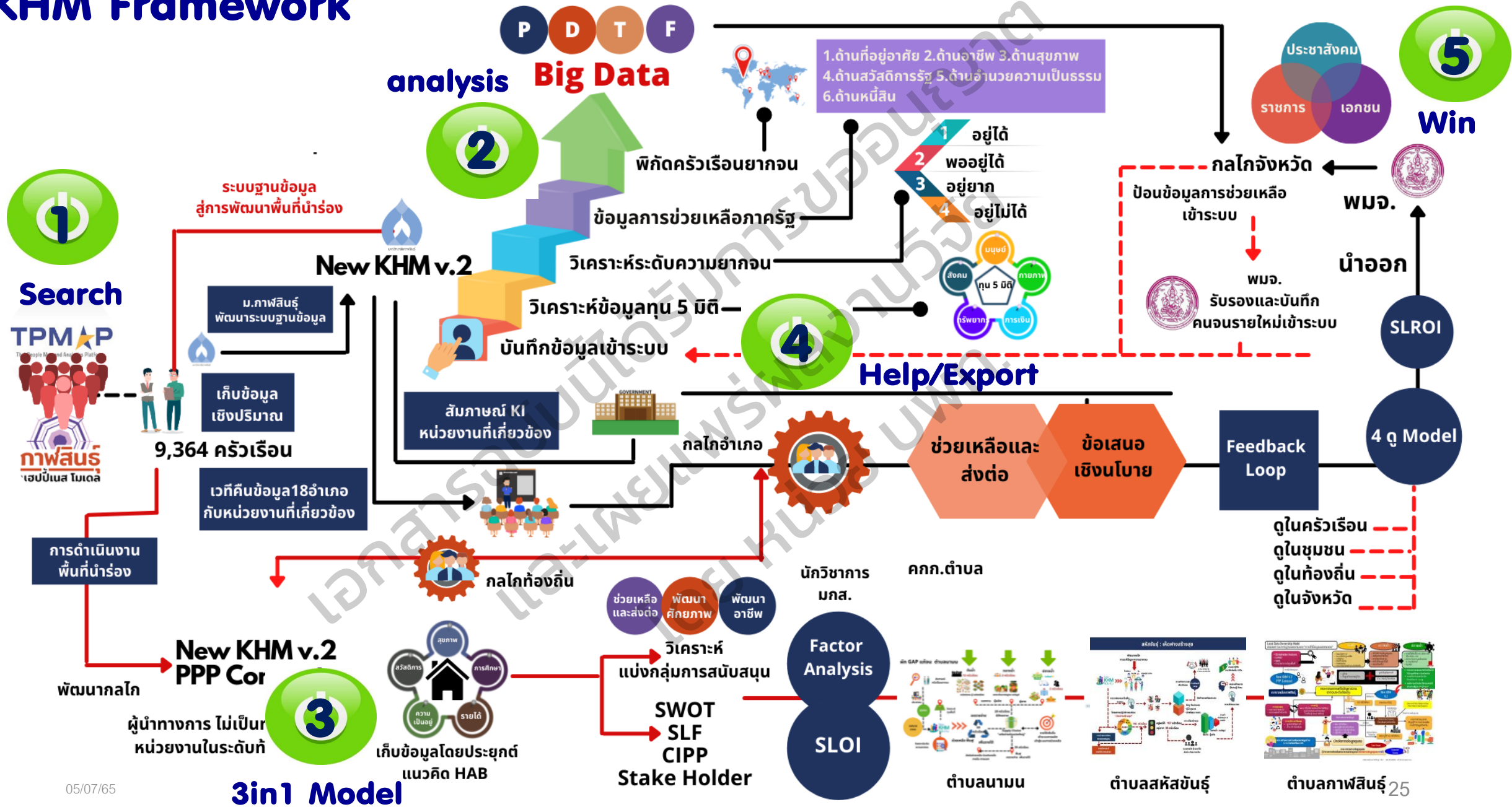

# ขอบคุณครับ

